

宁波东方理工大学(暂名)校园建设项目 永久校区绿化景观专业分包工程

招标公告

采购人名称：宁波东方理工大学(暂名)



代建人名称：深圳市润置城市建设管理有限公司

2024 年 06 月

宁波东方理工大学(暂名)校园建设项目永久校区绿化景观专业分包工程 招标公告

深圳市润置城市建设管理有限公司(以下称代建人)受宁波东方理工大学(暂名)(以下称采购人)的委托,就宁波东方理工大学(暂名)校园建设项目永久校区绿化景观专业分包工程组织公开报名,诚邀符合条件的潜在承包单位参加报名,择优邀请参与投标。

一、项目名称:宁波东方理工大学(暂名)校园建设项目永久校区绿化景观专业分包工程。

二、项目概况:本工程位于宁波市镇海区清水浦片区,校园北临风华路,南接滨江路,东至宁波铁路高架,西接逸夫路。

本次采购为宁波东方理工大学(暂名)校园建设项目永久校区绿化景观专业分包工程。

项目景观面积约 46 万平方米,包含核心区、理工组团、东生活组团-1、体育组团、1 号地块等。

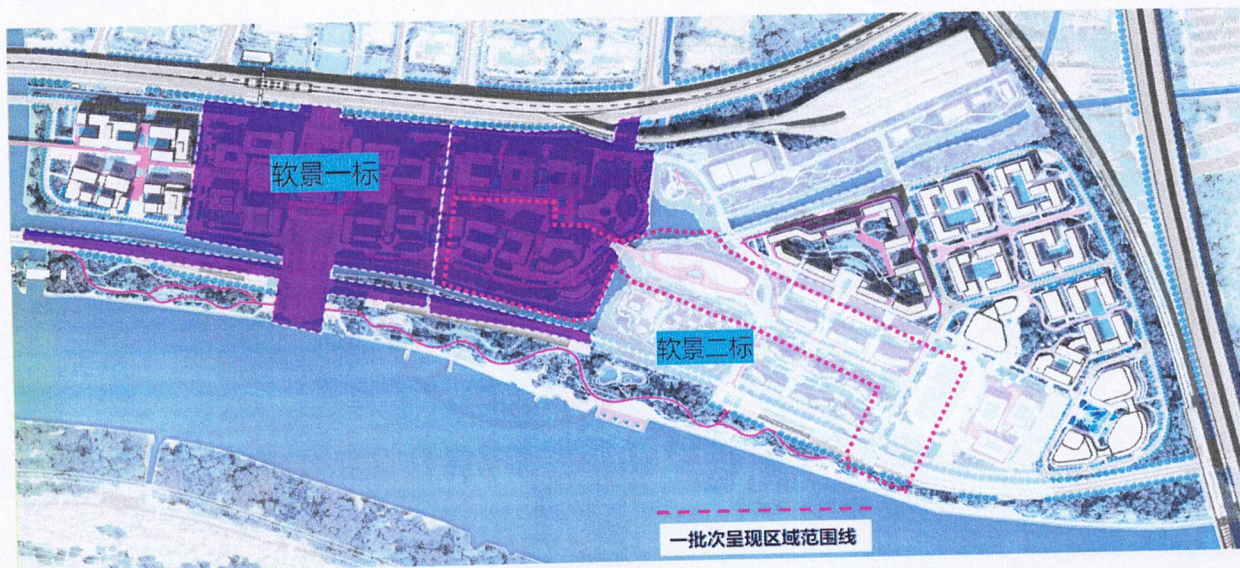

标段划分示意图

三、工期要求:

计划 2024 年 7 月 1 日开工,必须于 2025 年 4 月 30 日完成并通过竣工验收,并必须于 2025 年 5 月 30 完成工程移交;

以上工期均已考虑春节和其他节假日,具体开工日期以采购人、代建人书面开工通知为准,竣工日期与工程移交日期不予顺延。

四、潜在的报名方资格及提交资料：

1、报名方具有独立的法人资格，具备有效的营业执照。（提供公司营业执照等相关复印件）。

2、资质要求：具备市政公用工程施工总承包一级资质。（提供公司资质证书等相关复印件）。

3、公司业绩要求：

1、公司近 5 年内（2019 年 1 月份至今）已竣工的单个景观工程合同额达到 8000 万元及以上。（需提供对应合同硬景及绿化的相关合同额及证明文件）。

2、公司需提供苗圃相关资料。

（公司业绩需提供至少 3-5 项相关业绩，提供合同复印件、竣工验收报告、获奖证书等证明材料）。

4、拟派项目团队业绩要求：

①项目负责人：市政工程专业注册建造师一级、安全 B 本且有园林类高工，负责的单个合同额达到 5000 万元及以上；②技术负责人：中级工程师及以上职称，工作年限 8 年及以上；③生产经理：中级工程师及以上职称，工作年限 8 年及以上；④主要管理人员具有中级及以上职称，工作年限 3 年及以上；（项目负责人业绩需提供至少 1-3 项相关业绩；提供合同、简历表、注册证书、获奖证书、社保、业绩证明资料等）。

序号	职务	人员数量	团队成员要求
1	指挥长	1 人	集团公司/总公司副总及以上职位；
2	项目负责人	1 人	1、市政工程专业注册建造师一级、安全 B 本且有园林类高工； 2、具有 10 年以上同类工程工作经验； 3、负责的单个合同额达到 5000 万元及以上；
3	生产经理	1 人	1、中级工程师及以上职称； 2、具有 8 年以上同类工程工作经验；
4	技术负责人	1 人	1、中级工程师及以上职称； 2、具有 8 年以上同类工程工作经验；
5	绿化工程师	3 人	具有 5 年以上同类工程工作经验
6	水电工程师	1 人	具有 3 年以上同类工程工作经验
7	资料员	1 人	具有 3 年以上同类工程工作经验
8	测量员	1 人	具有 5 年以上同类工程工作经验
9	深化设计人员	1 人	具有 5 年以上同类工程工作经验
10	商务人员	1 人	具有 5 年以上同类工程工作经验
11	安全员	2 人	具有 3 年以上同类工程工作经验
12	场地移交专员	1 人	负责管理场地移交及场地跟踪事宜，不得兼职。
合计			15 人
备注：为满足施工需求，管理人员可超过 15 人，按需增加，人员进场根据工程进度及采购人、代建人要求分批进场。			

(所有人员需提供相关业绩,并提供合同、简历表、职称证书、获奖证书(如有)、近3个月社保缴纳证明(2024年3月至2024年5月)等相关业绩证明资料)。

5、近三年(2021-2023年)经第三方审计的财务报告,公司营业额、景观工程的营业额、资产负债率、经营性活动现金流入情况及经营性活动现金流出情况;若2023年第三方财务审计报告还未完成,则提供(2020-2022年)经第三方审计的财务报告。

6、报名方的信用情况;报名方、法定代表人、项目负责人未被“信用中国”列入严重违法失信主体名单和“信用中国(浙江)”列入黑名单。

7、报名方具备安全生产条件,取得有效安全生产许可证,并在人员、设备、资金等方面具有相应的施工能力,拟报名单位近三年(截止时间为本报名公告发布日)无重特大安全生产责任事故。(提供安全生产许可证等相关复印件)

8、本项目不接受联合体报名。

9、报名方认为有必要的其他资料。(提供团队架构等支持相关的材料)。

10、报名资料需编制目录索引。

11、本项目不接受存在控股关系的两家及以上单位同时报名。

12、学校保留要求各报名方提供其他资料的权利。

请报名方认真对照资格条件,如不符合要求的,无意或故意参与报名,经评审发现的则取消报名方资格;评审过程中,报名方提供的相关证件为虚假或伪造,或者其他人员持法定代表人或授权委托人的身份证参与报名,一经发现亦取消报名方资格,且所产生的一切后果由报名方自行承担。

五、报名保证金的缴纳:

金额:人民币 壹万元整。

通过供应商的基本账户以银行转账方式缴入以下账户

账户名:深圳市润置城市建设管理有限公司

开户行:交通银行深圳分行营业部

银行账号:443066285013006976000

提交截止时间:2024年6月21日12:00

(北京时间,以资金到达上述账户时间为准。同时需将缴纳报名保证金的付款凭证发送到邮箱 CRLD_NBDFLGHY_ZY@crland.com.cn)

六、报名文件接收:

1、凡符合报名资格要求并有意参加者,请于2024年6月21日12:00前(逾期提交的资料不予接收)至宁波市镇海区同心路568号开元新青年广场2号楼3层306室

递交报名文件（纸质版一份，电子版一份，电子版需提供可编辑版及 PDF 盖章版扫描件，存入 U 盘，U 盘贴好单位标签，与纸质资料一同送达）。

2、本次报名公告发布在宁波东方理工大学（暂名）（<https://www.eitech.edu.cn>）、中国招标投标公共服务平台（<http://www.cebpubservice.com/>），报名文件可从宁波东方理工大学（暂名）（<https://www.eitech.edu.cn>）下载获取。

3、有关本次报名的事项若存在变动或修改，敬请及时关注宁波东方理工大学（暂名）（<https://www.eitech.edu.cn>）、中国招标投标公共服务平台（<http://www.cebpubservice.com/>）发布的信息更正公告，恕不另行通知，如有遗漏采购人概不负责。

七、报名文件接收截止时间：2024 年 6 月 21 日 12:00 。

八、联系方式

（一）、采购人：宁波东方理工大学（暂名）

（二）、代建人：深圳市润置城市建设管理有限公司

联系人：康希希 联系电话：18658662012

地 址：宁波市镇海区同心路 568 号开元新青年广场 2 号楼 3 层 306 室

封面格式

报名文件

项目名称：_____

响应文件内容：报名资料

供应商：_____（单位盖章）

法定代表人或委托代理人：_____（签字或盖章）

日期：_____年_____月_____日

报名文件格式目录

1、供应商基本情况表.....	X 页
2、公司业绩.....	X 页
2.1 公司业绩 1.....	X 页
2.2 公司业绩 2.....	X 页
.....	
3、项目指挥长简历.....	X 页
4、项目负责人简历.....	X 页
3.1 项目负责人业绩 1.....	X 页
3.2 项目负责人业绩 2.....	X 页
.....	
5、项目团队人员组成表	X 页
5.1 项目主要负责人业绩 1.....	X 页
5.2 项目主要负责人业绩 2.....	X 页
.....	
6、供应商近三年财务情况及信用情况	X 页
7、报名保证金收执证明.....	X 页
8、供应商认为有必要的其他资料	X 页

注：电子版要求（可编辑版及 PDF 版盖章版扫描件）

（自行编制页码）

1、供应商基本情况表

供应商名称						
注册地址				邮政编码		
联系方式	联系人			电话		
	传真			网址		
法定代表人	姓名		技术职称		电话	
技术负责人	姓名		技术职称		电话	
资质证书	类型： 等级： 证书号：					
营业执照号			员工总人数：			
注册资金			其 中	高级职称人员		
成立日期				中级职称人员		
基本账户开户银行				初级职称人员		
基本账户银行账号				技术人员数量		
经营范围				各类注册人员		
供应商关联企业情况 （包括但不限于与供应商法定代表人（单位负责人）为同一人或者存在控股、管理关系的不同单位）						
备注						

注：后附供应商营业执照副本、资质证书复印件。请注意同时后附相关官网的证明附件。

2、公司业绩

2.1 公司业绩 1:

项目名称	
项目规模	总景观面积_____ m ²
(景观面积)	其中硬质景观面积_____ m ² , 绿化景观面积_____ m ²
合同额	合同额_____元 其中硬质景观合同额_____元, 绿化景观合同额_____元;
获奖情况	
项目业态	
开工时间	
竣工时间	
项目负责人	
备注	

注：后附相关业绩及获奖证明资料（包括但不限于合同、开竣工报告、获奖证书等）。

2.2 公司业绩 2:

项目名称	
项目规模 (景观面积)	总景观面积_____ m ² 其中硬质景观面积_____ m ² , 绿化景观面积_____ m ²
景观工程合同额	合同额_____元 其中硬质景观合同额_____元, 绿化景观合同额_____元;
获奖情况	
项目业态	
开工时间	
竣工时间	
项目负责人	
备注	

注：后附相关业绩及获奖证明资料（包括但不限于合同、开竣工报告、获奖证书等）。

3、项目指挥长简历

姓名		年龄		学历	
职称		职务		拟在本项目任职	
工作年限				从事相关工作年限	
毕业学校	年毕业于 学校 专业				
主要工作经历					
时间	参加过的项目			担任职务	委托人及联系电话

4、项目负责人简历

姓名		年龄		学历	
职称		职务		拟在本项目任职	
工作年限				从事相关工作年限	
毕业学校	年毕业于 学校 专业				
主要工作经历					
时间	参加过的项目		担任职务		委托人及联系电话

注：后附相关注册证书、社保、业绩证明资料、项目及个人获奖情况；

4.1 项目负责人业绩证明资料 1

项目名称	
项目规模 (景观面积)	总景观面积_____ m ² 其中硬质景观面积_____ m ² , 绿化景观面积_____ m ²
景观工程合同额	合同额_____元 其中硬质景观合同额_____元, 绿化景观合同额_____元;
获奖情况	
项目业态	
开工时间	
竣工时间	
项目负责人	
备注	

注：后附相关业绩、获奖证明资料（包括但不限于合同、开竣工报告、获奖证书等）。

4.2 项目负责人业绩证明资料 2

项目名称	
项目规模 (景观面积)	总景观面积_____ m ² 其中硬质景观面积_____ m ² , 绿化景观面积_____ m ²
景观工程合同额	合同额_____元 其中硬质景观合同额_____元, 绿化景观合同额_____元;
获奖情况	
项目业态	
开工时间	
竣工时间	
项目负责人	
备注	

注：后附相关业绩、获奖证明资料（包括但不限于合同、开竣工报告、获奖证书等）。

5、项目团队人员组成表

[illegible]

注：后附相关证书及团队所有人员社保

5.1 项目主要负责人业绩证明资料 1

项目名称	
项目规模 (景观面积)	总景观面积_____ m ² 其中硬质景观面积_____ m ² , 绿化景观面积_____ m ²
景观工程合同额	合同额_____元 其中硬质景观合同额_____元, 绿化景观合同额_____元;
获奖情况	
项目业态	
开工时间	
竣工时间	
项目主要负责人	
备注	

注：后附相关业绩、获奖证明资料（包括但不限于合同、开竣工报告、获奖证书等）。

5.2 项目主要负责人业绩证明资料 2

项目名称	
项目规模 (景观面积)	总景观面积_____ m ² 其中硬质景观面积_____ m ² , 绿化景观面积_____ m ²
景观工程合同额	合同额_____元 其中硬质景观合同额_____元, 绿化景观合同额_____元;
获奖情况	
项目业态	
开工时间	
竣工时间	
项目主要负责人	
备注	

注：后附相关业绩、获奖证明资料（包括但不限于合同、开竣工报告、获奖证书等）。

6、供应商近三年财务情况及信用情况

近三年财务情况汇总表

年度	营业额	资产负债率	备注

注：近三年（2021-2023 年）经第三方审计的财务报告，营业额及资产负债率情况；若 2023 年第三方财务第三方审计还未完成，则提供（2020-2022 年）经第三方审计的财务报告。

信用情况格式自拟

7、报名保证金收执证明

序号	姓名	身份证号	联系电话	备注

此处复印：

基本账户开户许可证或基本存款账户信息；银行转账回单；

退还报名保证金申请

贵司 xxx 项目报名已结束，请退还我司参加本项目的报名保证金
人民币壹万元整；

报名单位：

开户银行：

开户账号：

注：退还报名保证金申请需提供两份，一份装订在报名文件中，一份单独提供，两份文件均需加盖单位公章。



8、供应商认为有必要的其他资料
格式自拟

采购报名表

☐ 勘察 ☐ 设计 ☒ 施工 ☐ 监理 ☐ 货物

采购项目名称： 宁波东方理工大学(暂名)校园建设项目永久校区绿化景观工程

采购单位： 宁波东方理工大学（暂名） 联系人： 康希希 联系电话： 18658662012

报名单位	资质等级	联系人	电话	邮箱

注：报名时间以采购单位指定邮箱收到报名表的时间为准。

报名单位名称（盖章）：

宁波东方理工大学(暂名)校园建设项目永久校区绿化景观工程

单位名称	公司规模	近三年公司财务情况 (2021-2023)					指挥长	项目负责人	项目负责人业绩	团队人员名单	备注
		公司营业额	负债率	景观工程的营业额	经营性活动现金流入情况	经营性活动现金流出情况					
	注册地址： 员工总人数： 其中： 高级职称人员： 中级职称人员： 初级职称人员： 技术人员数量： 各类注册人员：	2021年： 2022年： 2023年：	2021年： 2022年： 2023年：	2021年： 2022年： 2023年：	2021年： 2022年： 2023年：	2021年： 2022年： 2023年：		姓名： 从事相关工作年限： 职称： 注册证书：	业绩一： 项目名称： 万平方米 项目规模（景观面积）： 万平方米 其中硬质景观面积）： 万平方米 项目地址： 合同额： 其中硬质景观合同额： 其中绿化景观合同额： 获奖情况： 项目业态：（如：住宅、综合体、商业、办公等） 开工时间： 竣工时间： 项目负责人： 业绩二： 项目名称： 万平方米 项目规模（景观面积）： 万平方米 其中硬质景观面积）： 万平方米 项目地址： 合同额： 其中硬质景观合同额： 其中绿化景观合同额： 获奖情况： 项目业态：（如：住宅、综合体、商业、办公等） 开工时间： 竣工时间： 项目负责人：	1. (本项目任职+姓名) 2. 3. 4. 5. 6. 7.	

注：
1、近三年（2021-2023年）经第三方审计的财务报告数据，公司营业额、景观绿化专业工程的营业额、资产负债率及现金流情况；若2023年第三方财务第三方审计还未完成，则提供（2020-2022年）经第三方审计的财务报告数据；
2、对拟派指挥长要求（公司职务为集团/子公司副总及以上职位）；
3、对拟派项目负责人要求（市政工程专业注册建造师一级、安全B本且有园林类高工、具有10年以上同类工程施工工作经验，负责的单个合同额达到5000万元及以上，项目负责人业绩需提供至少1-3项相关业绩），对其他人员业绩要求详见报名公告；
4、拟派人员名单需提供本项目任职及姓名，例：项目负责人：xxx；
5、根据要求填写相关资料；
6、所有业绩均需提供合同、简历表、注册证书、获奖证书、近3个月社保缴纳证明（2024年3月至2024年5月）等相关业绩证明材料；
7、本表提供可编辑版本及PDF盖章版扫描件。

宁波东方理工大学(暂名)校园建设项目永久校区绿化景观工程

公司业绩（近五年（2019年1月份至今）已竣工项目）													
序号	项目名称	项目规模 （景观面积）（万平 方米）	其中硬质景观面积 （万平方厘米）	其中绿化景观面 积（万平方厘米）	项目地址	合同额 （万元）	其中硬质景观工 程合同额 （万元）	其中绿化景观工 程合同额 （万元）	获奖情况	项目业态	开工时间 （年/月/日）	竣工时间 （年/月/日）	备注
1					xx省xx市					如：住宅、综合体、商业、办公等			
2					xx省xx市					如：住宅、综合体、商业、办公等			
3					xx省xx市					如：住宅、综合体、商业、办公等			
.....													

注：
1、公司近5年内（2019年1月份至今）已竣工的单个景观工程合同额达到8000万元及以上，公司业绩需提供至少3-5项相关业绩；
2、若公司业绩≥3个，请自行添加；
3、本表提供可编辑版本及PDF盖章版扫描件。